

ΑΡΧΗ 1ΗΣ ΣΕΛΙΔΑΣ

**ΠΑΝΕΛΛΑΔΙΚΕΣ ΕΞΕΤΑΣΕΙΣ
ΗΜΕΡΗΣΙΩΝ ΚΑΙ ΕΣΠΕΡΙΝΩΝ ΕΠΑΓΓΕΛΜΑΤΙΚΩΝ ΛΥΚΕΙΩΝ
(ΟΜΑΔΑ Α΄)
ΚΑΙ ΜΑΘΗΜΑΤΩΝ ΕΙΔΙΚΟΤΗΤΑΣ
ΕΠΑΓΓΕΛΜΑΤΙΚΩΝ ΛΥΚΕΙΩΝ (ΟΜΑΔΑ Β΄)
ΤΡΙΤΗ 1 ΙΟΥΝΙΟΥ 2010
ΕΞΕΤΑΖΟΜΕΝΟ ΜΑΘΗΜΑ: ΑΡΧΙΤΕΚΤΟΝΙΚΟ ΣΧΕΔΙΟ
ΣΥΝΟΛΟ ΣΕΛΙΔΩΝ: ΤΕΣΣΕΡΙΣ (4)**

ΘΕΜΑ: «ΚΑΤΑΣΤΗΜΑ ΕΙΔΩΝ ΛΑΪΚΗΣ ΤΕΧΝΗΣ»

Περιγραφή:

Στα σχέδια-υποδείγματα παρουσιάζονται η κάτοψη και η τομή Α-Α καταστήματος ειδών λαϊκής τέχνης.

Το κατάστημα αποτελείται από τρεις χώρους:

- τον χώρο υποδοχής
- τον εκθεσιακό χώρο
- τον χώρο υγιεινής

Η είσοδος γίνεται από την αυλή, που βρίσκεται στη νότια πλευρά του καταστήματος.

Στην αυλή υπάρχει ξύλινη πέργκολα.

Ζητείται:

Να σχεδιαστούν με μαύρη σινική μελάνη και με τα κατάλληλα πάχη γραμμών:

1. Η κάτοψη και η τομή Α-Α σε κλίμακα 1:50, σύμφωνα με τις διαστάσεις σε μέτρα, που αναγράφονται στα υποδείγματα.
2. Ο τίτλος του θέματος «ΚΑΤΑΣΤΗΜΑ ΕΙΔΩΝ ΛΑΪΚΗΣ ΤΕΧΝΗΣ» και οι υπότιτλοι «ΚΑΤΟΨΗ» και «ΤΟΜΗ Α-Α».
3. Η κατεύθυνση του βορρά, η ένδειξη της τομής Α-Α και η γραμμή ανάβασης στη σκάλα.

ΤΕΛΟΣ 1ΗΣ ΑΠΟ 4 ΣΕΛΙΔΕΣ

ΑΡΧΗ 2ΗΣ ΣΕΛΙΔΑΣ

ΚΑΤΑ ΤΗ ΣΧΕΔΙΑΣΗ ΝΑ ΔΗΦΘΟΥΝ ΥΠΟΨΗ ΤΑ ΠΑΡΑΚΑΤΩ:

1. Τα γράμματα να σχεδιαστούν με ελεύθερο χέρι ή με τα επιτρεπόμενα όργανα σχεδίασης.
2. Να μην αναγραφούν οι διαστάσεις, τα υψόμετρα και οι χαρακτηρισμοί των χώρων.
3. Σε περίπτωση που υπάρχει ανάγκη καθορισμού κάποιας διάστασης, η οποία δεν αναγράφεται στο υπόδειγμα, αυτή θα προκύψει αναλογικά σε σχέση με τις υπόλοιπες.

ΤΑ ΚΡΙΤΗΡΙΑ ΒΑΘΜΟΛΟΓΗΣΗΣ ΕΙΝΑΙ:

- A. Ορθότητα γεωμετρικής απεικόνισης**
1. Τοποθέτηση-συσχετισμός σχεδίων και λοιπών στοιχείων με σκοπό την παροχή πληροφοριών **Μονάδες 15**
 2. Ορθή μεταφορά κλιμάκων και διαστάσεων **Μονάδες 20**
 3. Ορθότητα και πληρότητα τεμνόμενων και προβαλλόμενων στοιχείων **Μονάδες 15**
- Σύνολο: Μονάδες 50**
- B. Ποιότητα σχεδίασης**
1. Γραμμογραφία **Μονάδες 15**
 2. Γραματογραφία **Μονάδες 10**
 3. Συμβολισμοί, ενδείξεις **Μονάδες 5**
- Σύνολο: Μονάδες 30**
- Γ. Πληρότητα σχεδίασης** **Μονάδες 10**
- Δ. Γενική εικόνα** **Μονάδες 10**

ΑΡΧΗ 3ΗΣ ΣΕΛΙΔΑΣ

ΚΑΤΑΣΤΗΜΑ ΕΙΔΩΝ ΛΑΪΚΗΣ ΤΕΧΝΗΣ

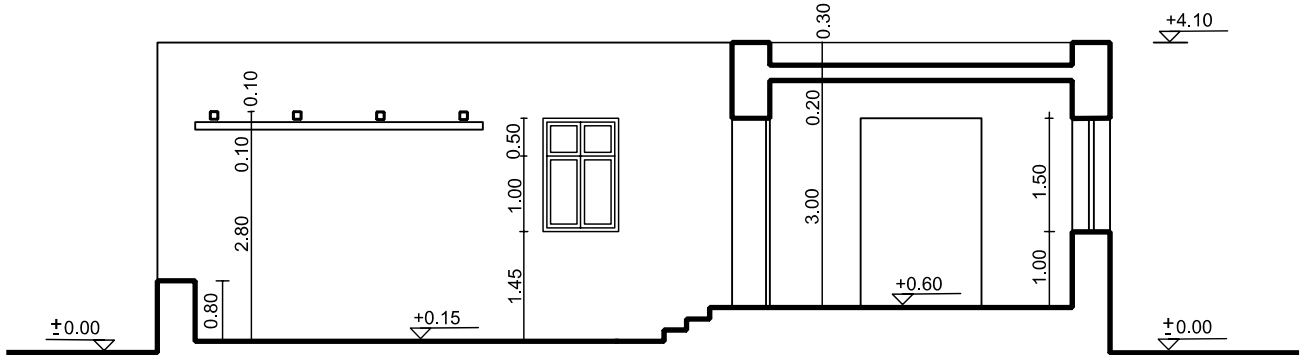

ΤΟΜΗ Α-Α

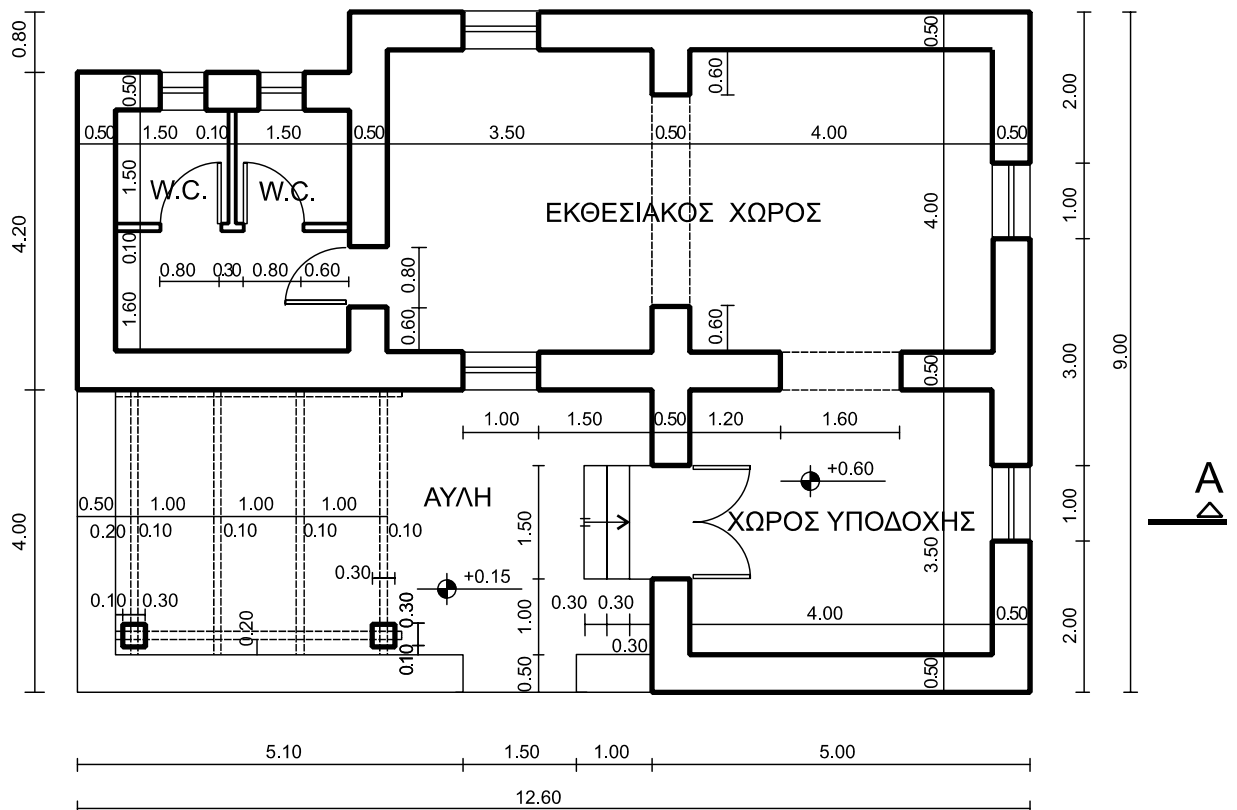
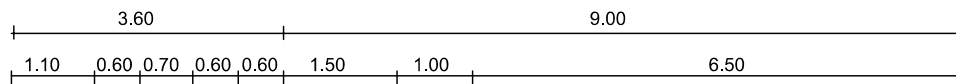

ΚΑΤΟΨΗ

ΑΡΧΗ 4ΗΣ ΣΕΛΙΔΑΣ

ΟΔΗΓΙΕΣ ΓΙΑ ΤΟΥΣ ΕΞΕΤΑΖΟΜΕΝΟΥΣ

1. Στους υποψηφίους διανέμεται χαρτί σχεδίασης (κόλλα Schoeller).
2. Να γράψετε το ονοματεπώνυμό σας στο πάνω μέρος των φωτοαντιγράφων, αμέσως μόλις αυτά σας διανεμηθούν. Κατά την αποχώρησή σας από την αίθουσα να παραδώσετε μαζί με την κόλλα σχεδίασης και τα φωτοαντίγραφα του θέματος.
3. Διάρκεια εξέτασης: Τέσσερις (4) ώρες μετά τη διανομή του θέματος (φωτοαντιγράφων).
4. Μπορείτε να χρησιμοποιείτε ως πρόχειρο την τελευταία κενή σελίδα των φωτοαντιγράφων του θέματος.
5. Χρόνος δυνατής αποχώρησης: **10.00 π.μ.**

ΚΑΛΗ ΕΠΙΤΥΧΙΑ

ΤΕΛΟΣ ΜΗΝΥΜΑΤΟΣ